

Keuringsverslag van een elektrische laagspanning- en zeer lage spanningsinstallatie

CONFORM

Datum keuring: 19/11/2022

Inspecteur: Kurt De Smedt

Mentor:

Installateur: Confort Building sprl

ID-label: 2600 EK1

B.T.W. nr.: BE 0685 989 641

Klantreferentie:

Merk en type meettoestel: Metrel
ET61557

Serienummer: 17470016

Datum verslag: 19/11/2022

Plaats van het onderzoek

Straatnaam Van Vaerenbergh straat
Huisnummer 50
Busnummer
Postcode 2600
Gemeente Berchem
Land België

Eigenaar

Naam [REDACTED]
Straatnaam Van Vaerenbergh straat
Huisnummer 50
Busnummer
Postcode 2600
Gemeente Berchem
Land België

Installateur

Naam [REDACTED]
BTW nr. [REDACTED]
Telefoonnummer [REDACTED]
E-mail [REDACTED]

Type : woning

EAN : 54

Teller Nr. : 50154285-2008

Niet meegedeeld

Afbeelding schakel- en verdeelbord:



Aard onderzoek:

Netbeheerder: FLUVIUS

Gelijkvormigheidscontrole van een nieuwe huishoudelijke installatie volgens (KB 08/09/2019) - AREI Boek 1 - 6.4. en 4.2.4.3.

Spanning: 3~230V

Meter / bord verbinding: 10 mm²

Max beveiliging: 40 A

Aantal borden: 1

Aantal kringen: 16

Ri algemeen: 23,1 MΩ

OK



Aardelektrode: Verticaal of schuin in de grond gedreven baren, pennen of geleiders

RE: 4,27 Ω

OK



DIFFERENTIEELSTROOMINRICHTING

ΔI (mA)	In (A)	In - andere (A)	I _{st}	Type	Beveiligde kringen	Test	x 2,5
300	40		22,5kA2s (3000A)	A	16	OK	OK
30	40		22,5kA2s (3000A)	A	16	OK	OK

BESCHRIJVING INSTALLATIE

Aantal kringen	Curve	Bescherming IN (A)	(andere)	P	Sectie (mm²)
1	C	25		4	4
7	C	20		2	2,5
8	C	16		2	1,5

Visueel nazicht (algemeen)	OK	Directe aanraking	OK	Indirecte aanraking	OK
Aansluitingen	OK	schema in bijlage door Aceg vzw	NA		
Equipotentiale verbindingen	in afwachting	Doorsnede geleiders	OK		
Continuïteit	OK	Verlichting / toestellen	NVT		

OPMERKINGEN - INBREUKEN - NOTA'S

- nota/note 17 De hoofdequipotentiaalverbindingen zijn nog aan te sluiten na plaatsing van de nutsleidingen.
- nota/note 2 Geen inbreuken vastgesteld.
- nota/note 22 Keuken nog niet volledig geplaatst. Keukentoestellen en/of -meubels nog te voorzien.
- nota/note 27 Het EAN-nummer kon ons niet meegedeeld worden tijdens onze rondgang.
- nota/note 37 Toestellen niet geplaatst op moment van controle. Maximaal vermogen kon niet worden nagekeken ter bepaling van het gebruik van de kring (Boek 1 onderafdeling 5.2.1.2.)
- nota/note 5 De verlichting is nog niet definitief geplaatst.

BESLUIT

- De elektrische installatie voldoet aan de voorschriften van het KB 08/09/2019 - AREI Boek 1. Het volgende controlebezoek is te voorzien voor 19/11/2047
- De nodige maatregelen werden genomen, zodat de ingangsklemmen van de automatische differentieelstroominrichting, geplaatst aan het begin van de installatie, ontoegankelijk zijn gemaakt door verzegeling.
- Het (de) eendraadsschema(s) en het (de) situatieplan(nen) werd(en) door het erkend organisme voor gezien getekend.

Deze pdf-versie van het keuringsverslag is de originele versie en mag worden verspreid..

Aantal bijlage(n): 6

VRIJGAVE VAN HET KEURINGSVERSLAG

De inspecteur Kurt De Smedt



Plichten van de eigenaar, beheerder, huurder voor de installatie onderworpen aan het AREI Boek 1 afdeling 9.1.2.

- Het verslag dient te worden bewaard in het dossier van de elektrische installatie.
- Elke wijziging dient te worden vermeld in het elektrisch dossier.
- Elk ongeval overkomen van personen en te wijten, rechtevreeks of onrechtvreeks, aan de aanwezigheid van de elektrische installatie dient onmiddellijk meegedeeld te worden aan de algemene Directie Energie van de Federale Overheidsdienst Economie.

Kwaliteit

- De reproductie van dit document is enkel toegelaten in zijn integrale vorm en enkel met het schriftelijk akkoord van het controleorganisme en de aanvrager.
- De keuring beperkt zich tot de zichtbare en normaal toegankelijke delen van de installatie.

www.aceg.be

+32 2 880 88 90

BE53 0689 0209 2953 - BTW BE0839.866.481

Stappenplan voor een installatie die conform is:

Stap 1	Stap 2	Stap 3	Stap 4
Lees dit proces-verbaal zorgvuldig en besteed aandacht aan de eventuele nota's	Als u grote wijzigingen of uitbreidingen aan de installatie aanbrengt, moet u deze laten controleren.	De volgende periodieke keuring is voorzien voor 19/11/2047	ACEG staat tot uw dienst voor alle noodzakelijke keuringen.

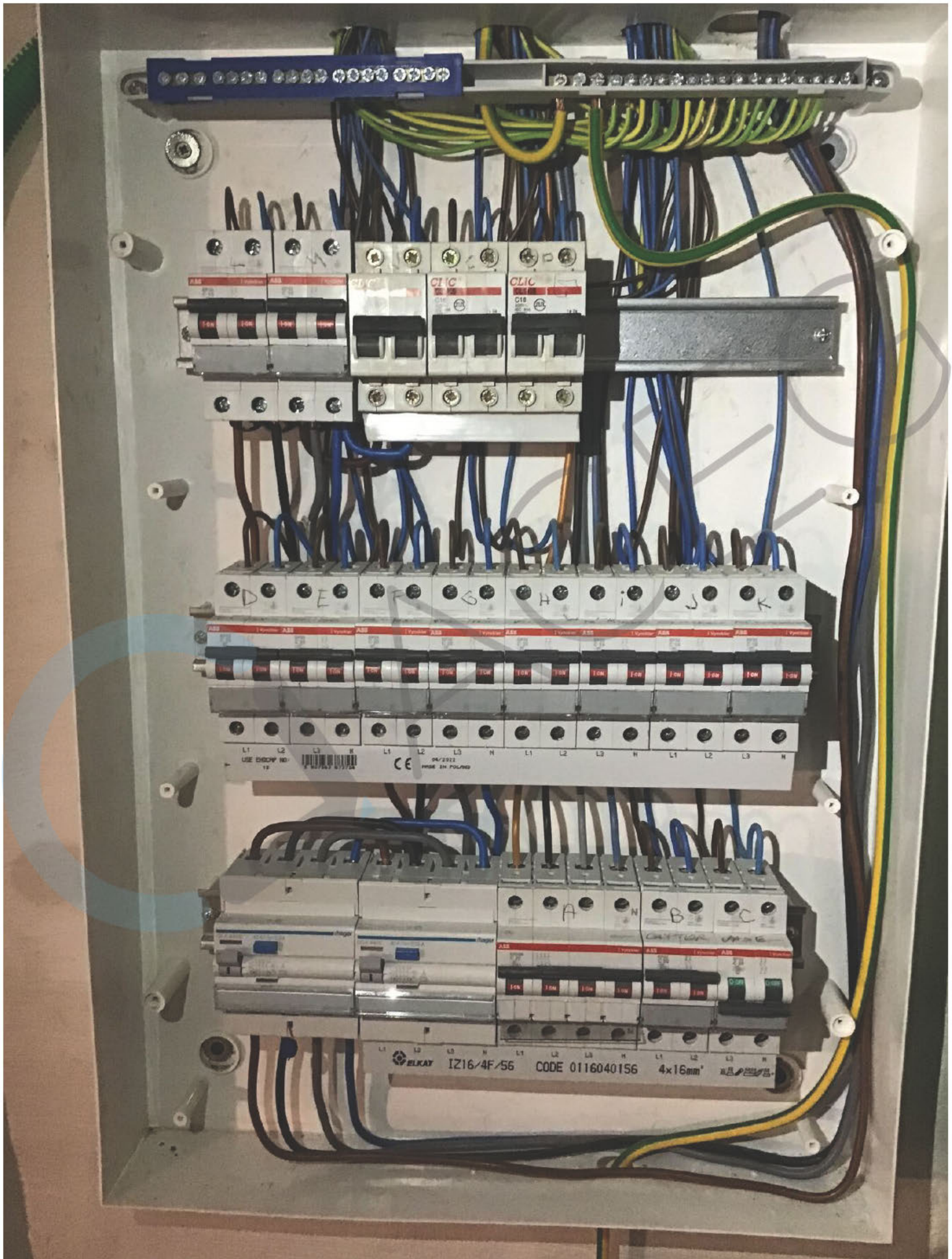

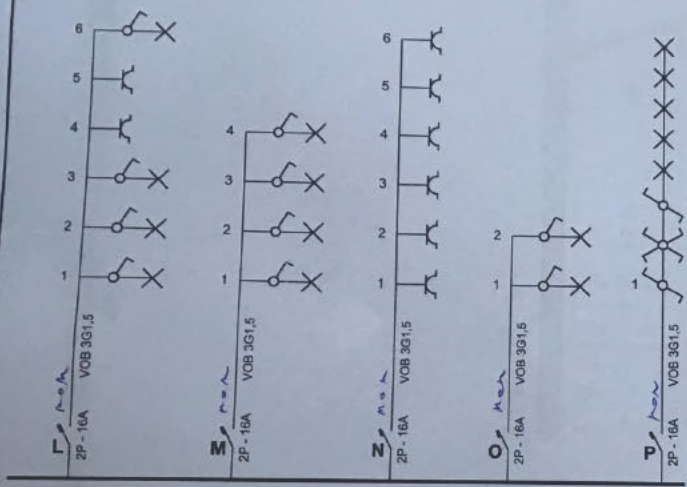

GACEG 70
 Kurt De Smedt

Adresse de l'installation électrique Van Vaerenberghstraat 50 Antwerp Tél.: - GSM: - Fax: - e-mail: -	Installateur Tél.: - GSM: - Fax: - e-mail: -	p. 2/6 Schéma unifilaire 3 x 230V ~ 50Hz
---	--	---

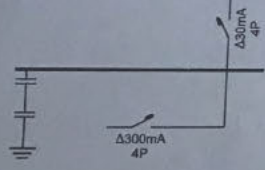
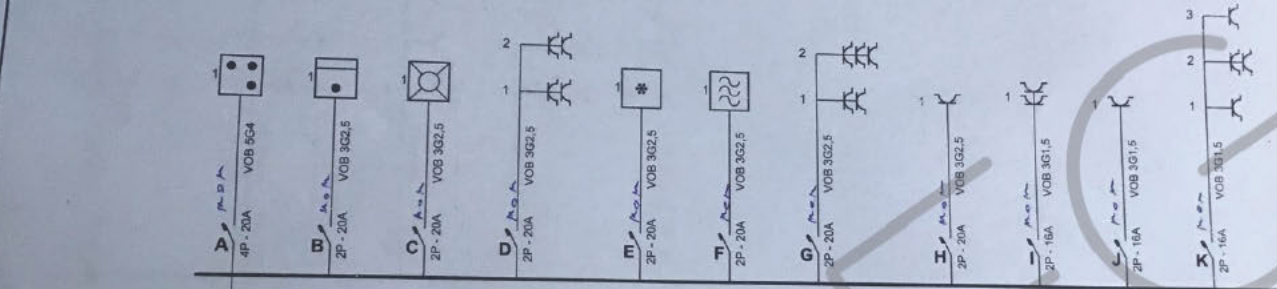

ACEG 70
 Kurt De Smedt

Adresse de l'installation électrique Van Vlaerenberghstraat 50 Antwerp Tél.: - GSM: - Fax: - e-mail: -	Installateur [Redacted] Tél.: - GS Fax: - e-mail: -	p. 1/8 Schéma unifilaire 3 x 230V - 50Hz
--	--	---



Adresse de l'installation électrique

Van Vaerenberghstraat 50
Antwerp
Tél.: - GSM: -
Fax: -
e-mail: -

Installateur

Tél.: - GSM: -
Fax: -
e-mail: -

p. 5/6
Schéma de position
3 x 230V - 50Hz

ACEG
Kurt De Smedt

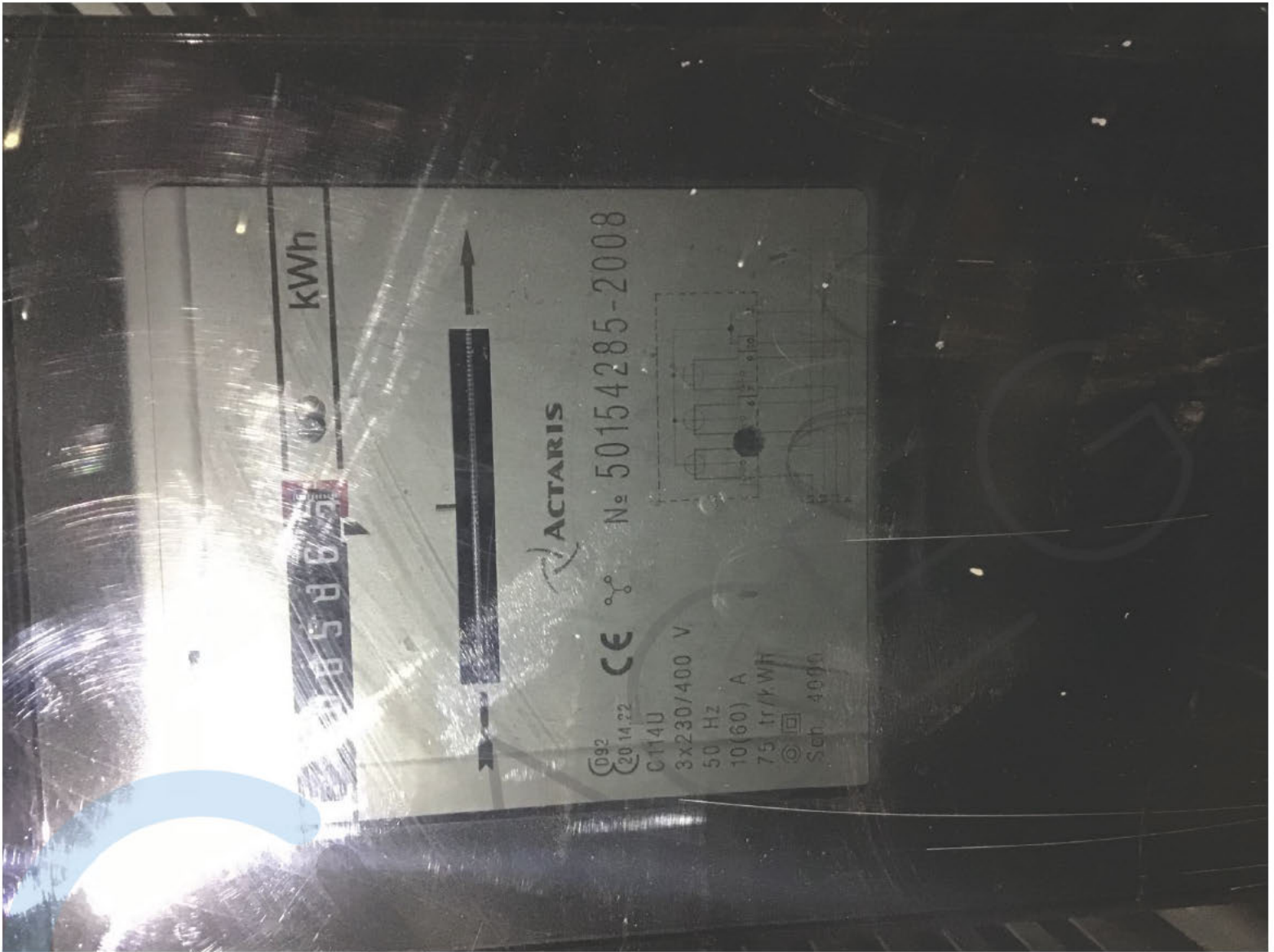

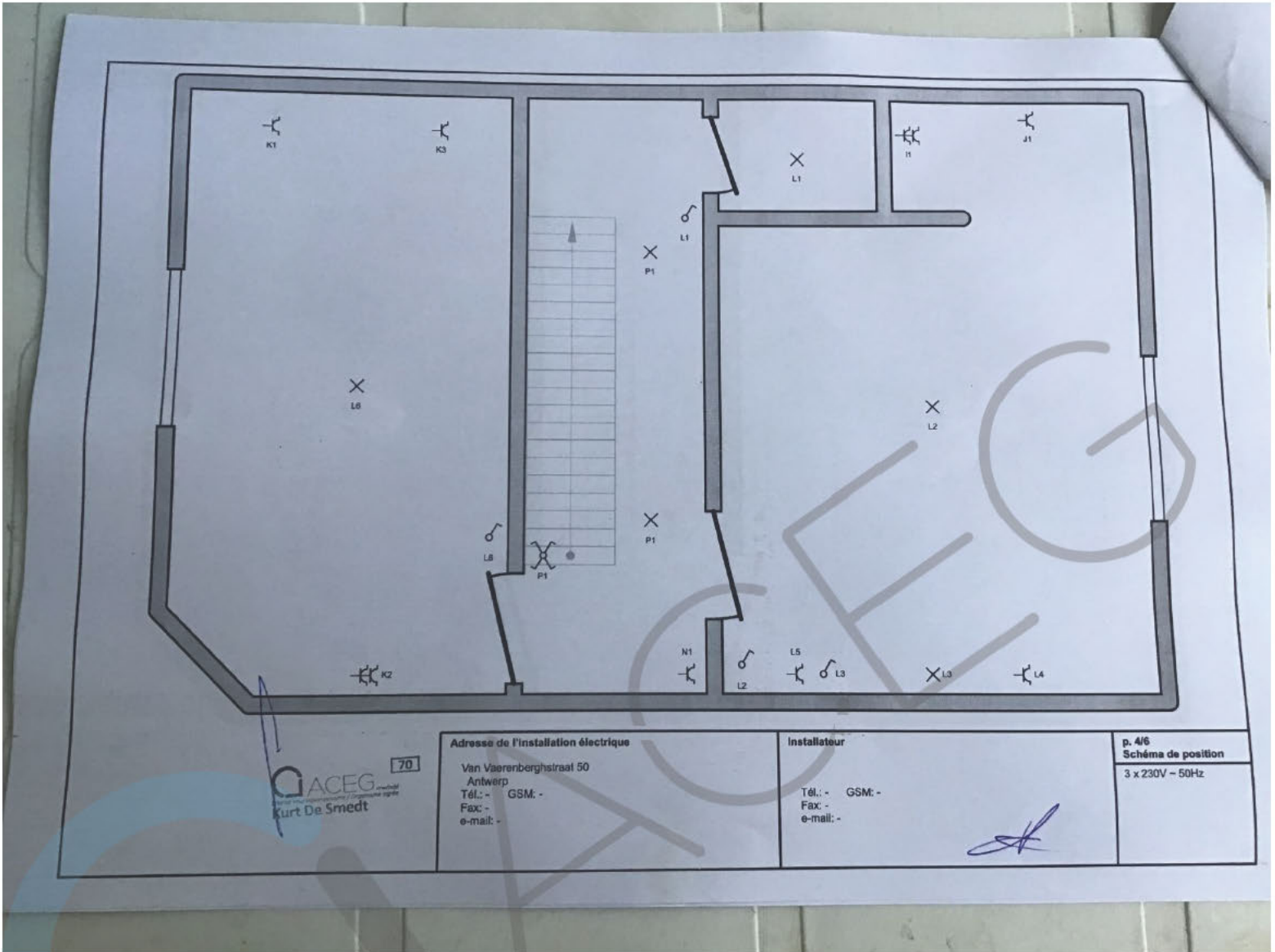

GACEG Leviedel
Kurt De Smedt

70

Adresse de l'installation électrique

Van Vaerenberghstraat 50
Antwerp
Tél.: - GSM: -
Fax: -
e-mail: -

Installateur

Tél.: - GSM: -
Fax: -
e-mail: -

p. 4/6
Schéma de position

3 x 230V - 50Hz

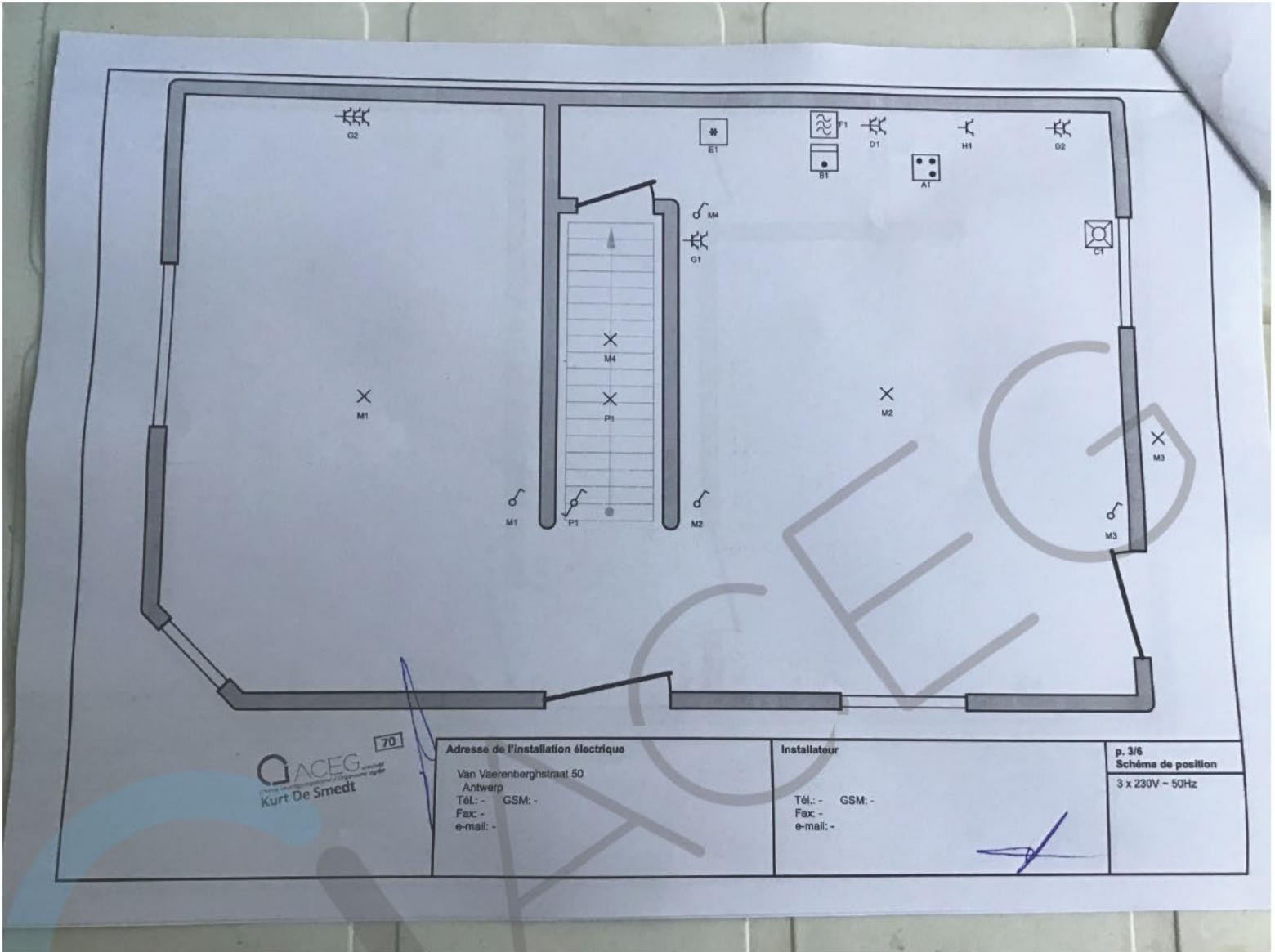

ACEG
Kurt De Smedt

70

Adresse de l'installation électrique

Van Vaerenberghstraat 50
Antwerp
Tél.: - GSM: -
Fax: -
e-mail: -

Installateur

Tél.: - GSM: -
Fax: -
e-mail: -

p. 3/6
Schéma de position

3 x 230V - 50Hz



